Église Évangélique de Pentecôte d'Haguenau

HAG'TU

N°169 Février 2023 www.add-haguenau.info

Editorial…

« ÊTES-VOUS RAFRAICHIS ? »

Jérémie 31/25 : « Car je rafraîchirai l'âme altérée, et je rassasierai toute âme languissante ».

Au travers de tout ce que nous pouvons vivre et de tout ce que nous devons surmonter ici-bas comme difficultés dans notre marche pour Dieu, nous pouvons vite nous fatiguer et nous retrouver sans force et découragé.

Bien des hommes dans la Parole de Dieu ont connu de tels états de cœur suite à des évènements difficiles qu'ils ont rencontrés.

Nommons par exemple David à Tsiklag, Elie devant Jézabel, certains prophètes face à la déportation, les disciples du Seigneur devant la croix, etc…

Tous ont connu des temps d'incertitude ou de grande crainte, de lassitude et de sécheresse spirituelle qui ne leurs permettaient plus de poursuivre avec zèle le plan divin. Certains d'entre eux ont même marqué des temps d'arrêt dans leur course pour Dieu.

Si nous ne veillons pas, les temps troublés et le climat environnant que nous vivons actuellement peuvent, de manière insoupçonnée, venir nous épuiser moralement, physiquement et spirituellement.

C’est pourquoi, nous devons prier notre Seigneur pour qu’Il nous permette de vivre des temps de rafraichissement afin qu’Il nous trouve toujours vaillants et… rafraichis, c’est-à-dire :

- joyeux ; 1Thess 5/16 : « Soyez toujours joyeux ».

La joie est une émotion qui nous rebooste. Or la joie dont il est question est celle qui prend sa source dans le fait que nous sommes devenus enfants de Dieu et que nous pouvons connaître le soutien divin.

Demandons à l’Esprit-Saint de nous imprégner constamment de cette vérité afin de ne pas perdre notre joie dans les temps de troubles.

- priant sans cesse ; 1Thess 5/17 : « Priez sans cesse ».

La prière, comprenez ce temps mis à part pour nous tenir dans la présence de Dieu, est le moyen par excellence pour recharger nos batteries et pour que nos sentiments envers notre Seigneur soient renouvelés.

- rendant grâces en toutes choses ; 1Thess 5/18 : « Rendez grâces en toutes choses ».

La reconnaissance à Dieu nous porte vers le haut ; elle nous permet de ne pas être oublieux des bienfaits divins à notre égard et du Salut qu’Il nous offre dans sa pure grâce. Psaumes 103/2 : « Mon âme, bénis l’Eternel, et n’oublie aucun de ses bienfaits ! ».

- n’éteignant pas l’Esprit ; 1Thess 5/19 : « N’éteignez pas l’Esprit ».

Comment éteindre l’Esprit-Saint en nous ? En nous laissant aller à la crainte, à la peur, à l’orgueil, à la rancœur et l’amertume…

Cherchons donc, pour ne pas amoindrir son influence en nous, à nous affermir en Dieu notre Sauveur ; veillons à demeurer humbles et recherchons le bien de tous sans vivre de manière égoïste. Soyons prompts à pardonner les offenses.

- ne méprisant pas les prophéties mais examinant toutes choses et retenant ce qui est bon ; 1Thess 5/20-21 : « Ne méprisez pas les prophéties. Mais examinez toutes choses ; retenez ce qui est bon ».

Les promesses de Dieu sont certaines et pourtant souvent négligées par nos cœurs ; ce que Dieu dit, sa main l’accomplit de manière certaine.

N’oublions pas que ce qui est écrit est en train de se réaliser et qu’ainsi notre Seigneur nous montre qu’Il est souverain et toujours à l’œuvre. Cette vérité doit être un réel encouragement pour nos cœurs.

- nous abstenant de toute espèce de mal ; 1Thess 5/22 : « abstenez-vous de toute espèce de mal ».

Nous nous distinguerons par l'amour que nous aurons pour tous et envers tous mais prioritairement pour notre Dieu parce qu'il nous gardera de mal agir envers Lui.

Nous devons fortement chercher à faire ce qui est bien et à devenir une bénédiction pour nos contemporains qui n'ont pas d'espérance.

Veillons donc à demeurer dans le « bien » selon les valeurs de Dieu (non celles des hommes dont le cœur est corrompu et qui appelle bien ce qui est mal et mal ce qui est bien - Esaïe 5/20).

Voilà comment, en 6 points, nous pouvons, malgré un contexte qui se veut de plus en plus oppressant, marquer pleinement la différence.

Notre Seigneur souhaite nous renouveler et nous faire vivre pleinement ces recommandations de l'apôtre Paul qui entretiendront ce rafraichissement reçu dans nos cœurs.

C'est pourquoi : « Que le Dieu de paix vous sanctifie lui-même tout entiers, et que tout votre être, l'esprit, l'âme et le corps, soit conservé irrépréhensible, lors de l'avènement de notre Seigneur Jésus-Christ ! » 1Thess 5/23. Soyez bénis !

Votre serviteur, Pascal G

Prions pour l'église persécutée…

BANGLADESH

Suite à son récent baptême, un chrétien bangladais est victime de violentes persécutions de la part de son entourage.

Tout a commencé le 20 octobre 2022, quand Lanju MIAH (pseudonyme), un chrétien d'arrière-plan musulman de vingt-cinq ans, s'est fait baptiser au Bangladesh.
Depuis qu'elle a appris sa conversion, la famille de Lanju MIAH l'a continuellement poussé à renoncer à sa foi en Jésus et à revenir à l'islam.
Face à cette persécution sournoise, le jeune chrétien commente : *« ma maison n'est plus paisible. Elle n'est plus sûre. C'est l'enfer ! »*
Moralement et spirituellement, le jeune homme est très éprouvé.
Lanju MIAH est marié depuis environ un an et sa femme souhaite se faire baptiser elle aussi. Le couple se rend régulièrement à l'église et peut compter sur les autres chrétiens qui l'aident à tenir bon.
Lanju MIAH leur en est infiniment reconnaissant. Mais il veut un jour être capable de subvenir seul aux besoins de sa famille.
Alors il affronte chaque accusation et chaque agression verbale avec persévérance. Son moral est affecté par ces incessantes attaques psychologiques et il n'y a aujourd'hui aucun signe d'apaisement. Mais Lanju MIAH garde espoir : *« Je crois qu'un jour tout cela s'arrêtera, et que nous pourrons retrouver une vie normale ».*
C'est pourquoi il en appelle à vos prières.

Source : Porte Ouverte - Transmis par Eric.

Phare FM…

L**'annonce de l'évangile par le biais de la radio** permet d'apporter la parole de Dieu à toutes les personnes qui habitent nos villes et nos villages. Ce travail répond à l'ordre du Seigneur Jésus d'annoncer la bonne nouvelle à notre génération et est soutenu par beaucoup d'églises évangéliques des secteurs d'Haguenau et de Wissembourg.

Vous pouvez nous aider dans ce travail en :

1. **Le faisant connaître autour de vous**. Des tracts à distribuer dans vos quartiers sont à votre disposition
2. **En priant pour ce travail.** Priez pour les salariés, pour les bénévoles et pour ceux qui s'occupent du matériel technique de diffusion.
3. **En soutenant ce travail, par vos dons.**
4. **Par vos témoignages qui pourront toucher des cœurs en recherche.**

On en parle à Haguenau…

A noter dans votre agenda…

INFORMATIONS GÉNÉRALES :

- Dimanche 12 février : à l'issue du culte, **vente de gâteaux** par la jeunesse. Le bénéfice de la vente servira à financer l'envoi des jeunes au rassemblement de Pentecôte ECHO.
- Dimanche 19 février : **Jeûne et prières** à 12h30.
- Lundi 20 février à 20h : Conseil d'administration à l'église.
- Mardi 21 février à 19h : **réunion de prières spécial** missions.

- Week-End du 25 et 26 février : **randonnée hommes hivernale** dans les Vosges au Grand Ballon (Markstein).
  Au programme : Ski de fond, raquettes, hébergement en gîte.
  Le repas du samedi midi est tiré du sac.
  Coût : 55€ (25€ de location du matériel (skis et raquettes) / 20€ la nuit en gîte / 10€ de participation pour la nourriture).
  Prévoir des vêtements chauds et des rechanges.

INFORMATIONS concernant Pascal GUERREY :

- Jeudi 2 février : pastorale mini-région ADD à Wasselonne.
- Samedi 4 février : **rencontre leaders de jeunesse** à Nancy.

ÉVÈNEMENTS À VENIR :

- Dimanche 5 mars à 10h : **culte spécial** avec notre frère **Pierre YEREMIAN** qui nous apportera le message et qui nous parlera de l'ONG IDS (Inter Développement Solidarité) qui intervient en RDC et qui est en partenariat avec la fondation PANZI du Dct MUKWEGE.

- Dimanche 12 mars : à l'issue du culte, **Assemblée Générale Extraordinaire** de l'association cultuelle Eglise Evangélique de Pentecôte.

  Ordre du jour : Proposition et vote des nouveaux statuts de l'église répondant aux exigences de la Loi Confortant le Respect des Principes Républicains. Les membres recevront une convocation.

  Merci de tout faire pour être présents ou pour vous faire représenter via la procuration (qui sera jointe à la convocation).

- Vendredi 31 mars : **Assemblée Générale Ordinaire** de l'association cultuelle Eglise Evangélique de Pentecôte à 20H00.

  Les membres et les nouveaux membres recevront une convocation avec la possibilité de se faire représenter en cas d'absence.

DATES ÉCODIM (Culte enfants) :

- Dimanche 5 février : pas de culte des enfants pendant les vacances scolaires (les 12, 19 et 26 février).

  Rappel : le planning des dates de rencontre est affiché sur le panneau à la sortie de l'église.

ACTIVITES REGULIERES :

- Mardi à 18h30 : partage Biblique et prière.
- Vendredi à 20h : réunion d'étude biblique.
- Dimanche à 10h : culte - *Nurserie pour les 0 à 3 ans.*

Les services dans l'Eglise…

Distribution de la Sainte-Cène

5 février	**12 février**	**19 février**	**26 février**
Bernard KESSLER	Paul NKURIKIYE	Paul WEBER	Marc BOURGOIN
Ernest KIRCHER	Frédéric SCHNEIDER	Jean-Marc ZENSZ	Philippe CONRATH
Serge KLUG	Robert SUISSE	Eric BENEST	José DOLT
Patrice MINTS	Joseph VELTZ	Jacky BESNIER	Charles GUTHMULLER

*En cas d'absence de votre part veuillez me le signaler **bien à l'avance** pour que je puisse prévoir un remplaçant. Merci !* freddy.schlosser@bbox.fr

Accueil

Janvier	
5 février	Dorothy SUISSE
12 février	Madeleine METZGER
19 février	Francine ZENSZ
26 février	Berthe HOLTZMANN

Ménage

Rez-de-chaussée	
Du 30 janvier au 5 février	Frédéric & Annelise
Du 13 février au 19 février	Joseph V.
Du 27 février au 3 mars	Marc & Marie-laure

Étage	
Du 6 février au 12 février	Annelise, Jessica & Marie-J.
Du 20 février au 26 février	Paul W.

Merci de contrôler l'état de tous les sanitaires (RDC + ÉTAGE).

Près de chez vous…

<u>Vos rendez-vous en semaine</u> :

A Mitschdorf:
Tous les mercredis à 20h
Contact: Jacky Besnier

Tél : 06.12.54.05.61

Ados – Jeunes…

<u>Calendrier des réunions</u>

- Réunion les samedis 11 et 18 février à 18h.

Ça se fête…

Ils souffleront leurs bougies en Février :
1er février : Brigitte KIRCHER
10 février : Adam BOURGOIN
25 février : Sonia HUPPERT
27 février : Robin ROESSNER
27 février : René HEGE

Adresse et contact…

Eglise Evangélique de Pentecôte d'Haguenau
73a, route de Strasbourg
F-67500 HAGUENAU

Pasteur responsable : Pascal GUERREY
Téléphone : 03 88 93 70 74
Portable : 06 45 75 02 68
pasaur@orange.fr

Actualité…

Portes Ouvertes a publié son rapport sur la persécution des chrétiens dans le monde.

L'Index 2023 montre que l'intensité des discriminations et de la persécution subie par les chrétiens n'a pas diminuée (la période prise en compte pour l'établissement de l'Index Mondial de Persécution des Chrétiens 2023 va du 1er octobre 2021 au 30 septembre 2022).

360 MILLIONS DE CHRÉTIENS FORTEMENT PERSÉCUTÉS ET DISCRIMINÉS DANS LE MONDE.
Cela représente 1 CHRÉTIEN SUR 7 DANS LE MONDE.

Plus de 360 millions de chrétiens sont fortement persécutés et discriminés.

Soit 1 chrétien sur 7 dans le monde.

5 621
CHRÉTIENS TUÉS
soit **15** par jour.

2 110
ÉGLISES CIBLÉES
dont près de la **moitié** en Chine.

4 542
CHRÉTIENS DÉTENUS
dont **1750** en Inde.

5 259
CHRÉTIENS KIDNAPPÉS
dont **4726** au Nigéria.

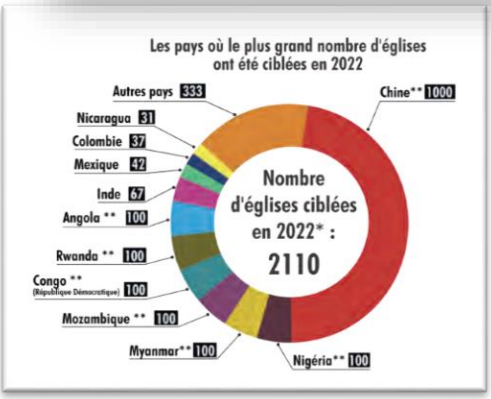

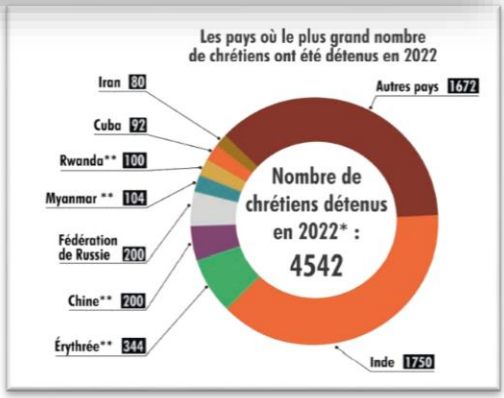

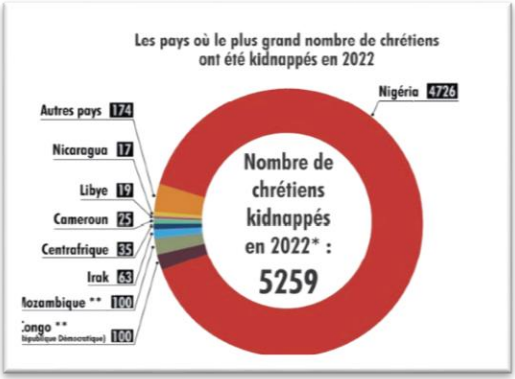

LES TENDANCES OBSERVÉES DEPUIS 30 ANS

Djihadisme en Afrique
Montée inexorable de la violence islamiste, notamment au Nigéria.

Autoritarisme assumé
Le nationalisme idéologique (Chine) ou religieux (Inde) rejette les minorités religieuses.

Exode des chrétiens d'Orient
Alors que les plaies causées par Daech sont encore vives, ils continuent de quitter la région.

LES 11 PAYS EN PERSÉCUTION EXTRÊME

1. Corée du Nord
2. Somalie
3. Yémen
4. Érythrée
5. Libye
6. Nigéria
7. Pakistan
8. Iran
9. Afghanistan
10. Soudan
11. Inde

Il est possible d'avoir beaucoup plus d'informations en allant sur le site de Portes Ouvertes et en téléchargeant un extrait (très complet) du rapport.

Plus que jamais, prions pour les chrétiens dont la vie est en danger uniquement à cause de leur foi.

Notes